Hergestellt in Deutschland

Serie 2800XL

4-teilige Therapieliege mit hydraulischer Höhenverstellung

Modell 2895-00XL/H weiß pulverbeschichtet (RAL 9010)
Modell 2895-03XL/H weißaluminium pulverbeschichtet (RAL 9006)
Modell 2895-04XL/H graualuminium pulverbeschichtet (RAL 9007)

ohne Abbildung

Modell 2895-00XLE (elektromotorische Höhenverstellung)
mit Ausstattungsoptionen:
Fahrbar auf 4 Doppelrollen mit Zentralfeststellsystem (046),
Papierrollenhalter (010F/K);
Polsterfarbe: 64-153 platin

Untergestell bei hydraulischer Höhenverstellung,
mit Ausstattungsoptionen:
Fahrbar auf 4 Doppelrollen mit Zentralfeststellsystem (046),
Papierrollenhalter (010K/F)

Grundausstattung:

- Liegefläche 4-teilig
- Multifunktionale und unabhängige Verstellung der Polstersegmente untereinander
- Mögliche Verstellpositionen u.a.: Gesamtschräglage, Dachstellung, Trendelenburg, Anti-Trendelenburg
- Liege feststehend mit Nivellierkappen zum Höhenausgleich
- Tritthebel zur hydraulischen Höhenverstellung beidseitig der Liegefläche
- Dewert-Hygiene-Ausstattung

Polsteraufteilung und Verstellung:

Liegefläche 4-teilig:

- Kopfteil stufenlos durch Gasdruckfeder von -35 bis +40° verstellbar
- Kopfteillänge: 420 mm, mit Nasenschlitz und Abdeckpolster
- Mittelteil stufenlos durch Gasdruckfeder von -15° bis +45° verstellbar
- Mittelteillänge: 550 mm
- Fußteil 2-teilig, quer geteilt
  Oberes Fußteil-Segment stufenlos durch Gasdruckfeder von -15° bis +50° verstellbar
  Unteres Fußteil-Segment stufenlos durch Gasdruckfeder von -30° bis +35° verstellbar
- Fußteillänge: oberes Fußteil: 550 mm | unteres Fußteil: 420 mm
- Polsterteilstärke: 60 mm

Technische Daten:

- Manuell höhenverstellbar von 600 mm bis 1.020 mm durch Hydraulikpumpe mit 10.000 N Druckkraft
- Breite der Liegefläche: 700 mm
- Gesamtlänge der Liegefläche: 1.950 mm
- Belastbarkeit: 200 kg; entsprechend IEC 60601 mit 4-fachem Sicherheitsfaktor getestet

kg

Design:

Polsterbezug wählbar aus 2 Kunstlederkollektionen:

- Skai® Pandoria Plus mit samtig-glatter Oberfläche
- Skai® Toronto EN mit innovativer staynu-Technologie

Kein Seitenversatz

Mögliche Ausstattungsoptionen (weitere siehe Preisliste)

Fahrbarkeiten

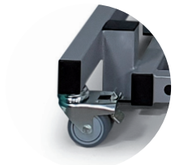

Art.-Nr. 077N
Fahrbar auf 4 einzeln feststellbaren Doppelrollen, Ø 75 mm

Art.-Nr. 049
Fahrbar auf 4 Doppelrollen zentral feststellbar, Ø 100 mm

Art.-Nr. 044N
Rad-Hebe-System mit ergonomischen Fußhebeln zur gesteuerten Absenkung der Liege

Papierrollenhalter

Art.-Nr. 010F/K
Papierrollenhalter, Befestigung unter dem Kopfteil (nicht vorstehend), für Liegenbreite 700 mm

Nasenschlitz

Art.-Nr. 1615-EF
Entfall Nasenschlitz

Polsteroptionen

Art.-Nr. B1770
Softpolster für hohen Liegekomfort aus Kaltschaum, für Liegenbreite 700 mm, Polsterstärke 80 mm

Art.-Nr. B1772
Polster mittelweich durch Kaltschaumauflage, für Liegenbreite 700 mm, Polsterstärke 70 mm